

con il contributo educativo incondizionato di



ID Evento RES: 445168

Nr. Partecipanti: 80

Ore: 7

Nr. Crediti ECM: 7

Categorie accreditate: **Medici Specialisti in Anatomia Patologica, Dermatologia e Venereologia, Allergologia ed Immunologia Clinica, Oncologia, Medicina Generale. Biologi; Tecnico Sanitario di Laboratorio Biomedico; Infermieri.**

Responsabili scientifici

Prof. **Giuseppe Argenziano**

Prof. **Renato Franco**

Dott. **Andrea Ronchi**

Dott.ssa **Paola Vitiello**

Sede

**Hotel NH Napoli Panorama**

**Via Medina, 70 Napoli**



SEGRETERIA ORGANIZZATIVA  
CMW lab srl  
Via Presidio 11 Aversa (CE) 81031  
segreteriaorganizzativa@cmwlab.it  
tel. +39 3515535686

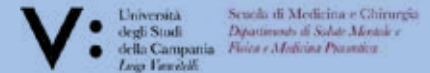

Società Italiana di Anatomia Patologica e Citologia Diagnostica - Divisione Italiana della International Academy of Pathology

# Under my skin

## Aggiornamenti in tema di linfomi cutanei e neoplasie ematologiche cutanee rare

08 maggio 2025 Napoli

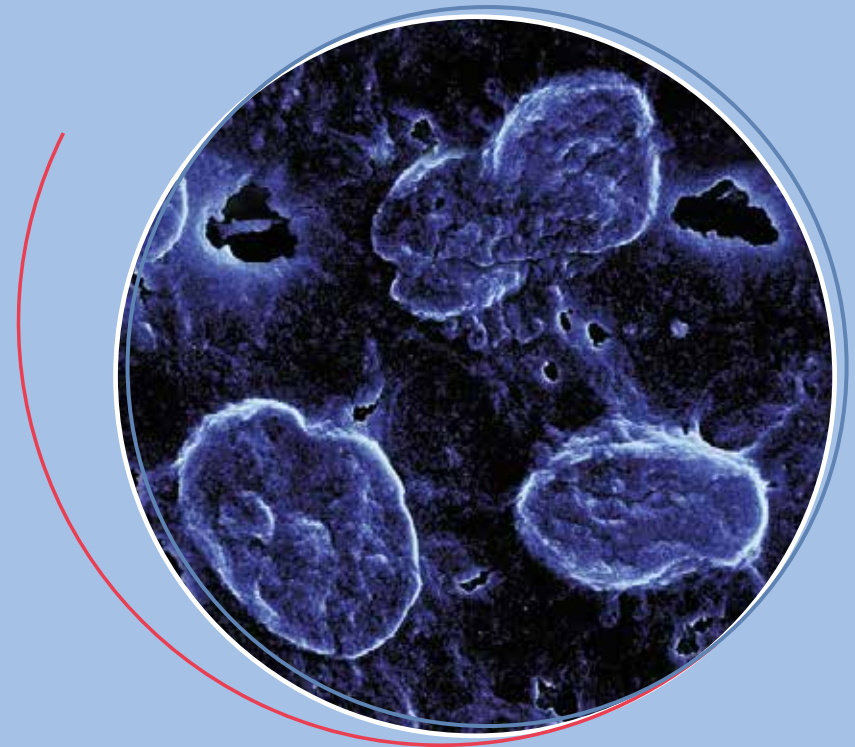

## Programma

I linfomi cutanei e le altre neoplasie ematologiche cutanee sono un gruppo eterogeneo di neoplasie che originano dalla proliferazione anomala di linfociti T o B, o altre cellule coinvolte nella risposta immunitaria, primitivamente nella cute. Queste neoplasie sono caratterizzate da una varietà di presentazioni cliniche, biologiche e prognostiche, che rendono fondamentale un approccio multidisciplinare per una diagnosi precoce, una gestione clinica personalizzata ed un percorso terapeutico adeguato. Questo meeting si propone di fornire una panoramica completa degli avanzamenti più recenti nella comprensione dei meccanismi patogenetici, nella diagnostica e nelle opzioni terapeutiche per queste neoplasie. Negli ultimi anni, infatti, il campo dei linfomi cutanei ha visto progressi significativi grazie ai miglioramenti nelle tecniche diagnostiche e all'introduzione di nuove strategie terapeutiche. Inoltre, l'eterogeneità di questo gruppo di neoplasie, che comprendono forme indolente e forme estremamente aggressive, richiede un'attenta valutazione del rischio prognostico per ogni paziente, al fine di ottimizzare il trattamento. Il congresso sarà un'opportunità di aggiornamento per medici specialisti in dermatologia, oncologia, ematologia e anatomia patologica, ma anche per tutti gli altri professionisti coinvolti nel trattamento e nella gestione di pazienti con linfomi cutanei.

#### Faculty

Prof. **Giuseppe Argenziano** Università della Campania Luigi Vanvitelli  
 Dott.ssa **Maria Giulia Cangì** IRCCS Ospedale San Raffaele di Milano  
 Dott. **Gerardo Cazzato** Università degli studi di Bari A. Moro  
 Dott. **Gerardo Ferrara** Istituto Nazionale Tumori IRCCS Fondazione G. Pascale di Napoli  
 Prof. **Renato Franco** Università della Campania Luigi Vanvitelli  
 Prof. **Massimo Mascolo** Università degli studi di Napoli Federico II  
 Prof. **Marco Paulli** Università degli studi di Pavia  
 Prof. **Alessandro Pileri** Università Alma Mater Studiorum di Bologna  
 Prof. **Nicola Pimpinelli** Università degli studi di Firenze  
 Prof. **Pietro Quaglinò** Università degli studi di Torino  
 Prof. **Alfonso Reginelli** Università della Campania Luigi Vanvitelli  
 Dott. **Andrea Ronchi** Università della Campania Luigi Vanvitelli  
 Dott.ssa **Anna Russo** Università della Campania Luigi Vanvitelli  
 Dott.ssa **Elena Sabattini** Policlinico Sant'Orsola Malpighi di Bologna  
 Prof.ssa **Teresa Troiani** Università della Campania Luigi Vanvitelli  
 Dott.ssa **Paola Vitiello** Università della Campania Luigi Vanvitelli

08:30 09:00 Registrazione partecipanti

#### 09:00 09:20 Saluti della autorità

Prof. **Gianfranco Nicoletti Magnifico** Rettore Università della Campania Luigi Vanvitelli  
 Dott. **Ferdinando Russo** Direttore Generale AOU "L. Vanvitelli"  
 Dott. **Pasquale Di Girolamo Faraone** Direttore Sanitario AOU "L. Vanvitelli"  
 Prof. **Ludovico Docimo** Presidente della Scuola di Medicina Università della Campania Luigi Vanvitelli  
 Prof.ssa **Armida Mucci** Dir. Dipartimento di Salute Mentale e Fisica e Medicina Preventiva Università della Campania Luigi Vanvitelli  
 Prof. **Marcellino Monda** Presidente CdL Medicina e Chirurgia Università della Campania Luigi Vanvitelli  
 Prof.ssa **Marialuisa Balestrieri** Presidente CdL Medicine and Surgery Università della Campania Luigi Vanvitelli  
 Prof. **Fortunato Ciardiello** Delegato del Rettore nei rapporti con l'Azienda Università della Campania Luigi Vanvitelli

09:20	09:30	<b>Presentazione del Congresso</b> <b>Giuseppe Argenziano, Renato Franco, Andrea Ronchi, Paola Vitiello</b>
09:30	11:15	<b>Sessione 1 Linfomi cutanei a cellule T</b> <b>Moderatori Massimo Mascolo, Giuseppe Argenziano</b>
09:30	09:50	Epidemiologia ed etiopatogenesi: ruolo del microambiente e del sistema immunitario <b>Alessandra Pileri</b>
09:50	10:10	Quadri clinici precoci ed avanzati <b>Nicola Pimpinelli</b>
10:10	10:30	Istologia: aspetti classificativi e diagnostici <b>Marco Paulli</b>
10:30	10:50	Terapia: dalla tradizione alla innovazione <b>Pietro Quaglinò</b>
10:50	11:20	Discussione sui temi trattati in precedenza
11:20	11:55	<b>Coffee Break</b>
12:00	13:30	<b>Sessione 2 Linfomi cutanei a cellule B</b> <b>Moderatori Gerardo Ferrara, Paola Vitiello</b>
12:00	12:15	Epidemiologia ed etiopatogenesi. Real life <b>Pietro Quaglinò</b>
12:15	12:30	Linfoma centro follicolare cutaneo <b>Elena Sabattini</b>
12:30	12:45	Linfomi cutanei con morfologia a grandi cellule: leg-type e DLBCL, NOS <b>Renato Franco</b>
12:45	13:00	Linfomi marginali cutanei e pseudolinfomi <b>Andrea Ronchi</b>
13:00	13:15	Terapia e real life <b>Nicola Pimpinelli</b>
13:15	14:00	Discussione sui temi trattati in precedenza
14:00	15:00	<b>Light Lunch</b>
15:00	16:00	<b>Sessione 3 Diagnostica integrata</b> <b>Moderatori Alfonso Reginelli, Renato Franco</b>
15:10	15:30	Innovazioni molecolari nella diagnosi dei linfomi cutanei <b>Maria Giulia Cangì</b>
15:30	15:45	Ecografia ad alta frequenza nei linfomi cutanei: classificazione ecografica e valutazione del follow-up <b>Anna Russo</b>
15:45	16:00	Discussione sui temi trattati in precedenza
16:00	16:15	<b>Sessione 4 Neoplasia a cellule dendritiche plasmacitoidi blastiche</b> <b>Moderatori Renato Franco, Teresa Troiani</b>
16:10	16:25	Quadri clinici <b>Alessandro Pileri</b>
16:25	16:40	Aspetti istologici <b>Gerardo Cazzato</b>
16:40	17:00	Discussione sui temi trattati in precedenza
17:00	17:40	<b>Real life</b> <b>Andrea Ronchi, Paola Vitiello</b>
17:40	17:50	Chiusura lavori e compilazione questionario ECM