



UNIMORE
UNIVERSITÀ DEGLI STUDI DI
MODENA E REGGIO EMILIA

G.F. Zannoni, A. Santoro, F. Inzani, V. Masciullo

Update in Endometrial Pathology

21 Aprile, 2020

Azienda Ospedaliera-Universitaria di Modena

Centro Servizi Policlinico di Modena

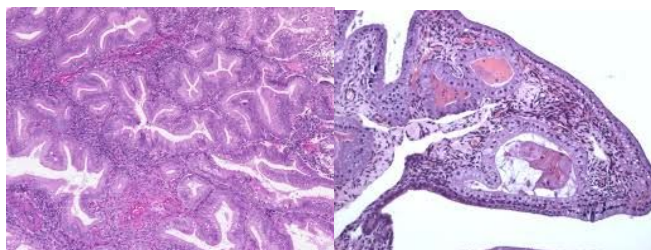

Il corso si svolge attraverso lezioni magistrali e slide seminar ove verranno espone le principali lesioni endometriali e le loro correlazioni anatomo-cliniche.

L'obbiettivo del corso è quello di risolvere le problematiche quotidiane, simulando insieme la gestione dei casi clinici.

Il Corso, rivolto ai Patologi, ai Ginecologi, ai Biologi e ai Tecnici Sanitari di Laboratorio Biomedico impegnati in questo settore della diagnostica.

COURSE FACULTY

Antonino Maiorana

Tiziana Salviato

Struttura Complessa di Anatomia Patologica

A.O.U. Policlinico di Modena

Valeria Masciullo

Frediano Inzani

Angela Santoro

Gian Franco Zannoni

Unità Dipartimentale di Ginecopatologia e Patologia Mammaria

Fondazione Policlinico A. Gemelli. Università Cattolica del Sacro Cuore, Roma

21 Aprile 2020

09.30-09.45 Registrazione partecipanti

09.45-10.15 Introduzione (Prof. Maiorana)

10.15-10.45 Aspetto isteroscopico delle lesioni endometriali (V. Masciullo)

10.45-11.15 La biopsia endometriale (G.F. Zannoni)

11.15-11.45 Slide Seminar al microscopio (G.F. Zannoni)

11.45-12.00 Iperplasia endometriale (A. Santoro)

12.00-12.30 Slide seminar (A. Santoro, G.F. Zannoni)

12.30-13.30 *Lunch*

13.30-14.00 Neoplasie epiteliali endometriali (A. Santoro, G.F. Zannoni)

14.00-14.15 Il trattamento medico delle iperplasie/carcinomi di basso grado (V. Masciullo)

14.15-15.15 Slide Seminar (G. F. Zannoni)

15.15-15.30 Neoplasie stromali endometriali (F. Inzani)

15.30-16.00 Slide Seminar (F. Inzani)

16.00-16.15 *Coffee Break*

16.15-16.45 Classificazione Molecolare dei carcinomi endometriale e sindromi genetiche (F. Inzani, GF Zannoni)

16.45-17.15 Nuove prospettive terapeutiche nel carcinoma dell'endometrioide: target therapy (V. Masciullo)

17.15-17.45 Considerazioni conclusive (T. Salviato)

17.45 Questionario di valutazione dell'apprendimento

SEDE CONGRESSUALE

Quote di iscrizione:

Totale € 97,60 (€ 80,00 + IVA 22%)

€ 80,00 quota riservata agli enti pubblici, esenti IVA, con fatturazione elettronica

La quota comprende: kit congressuale, partecipazione alle sessioni scientifiche, coffee-break, lunch, certificato di frequenza e certificato dei crediti ECM

Modalità di registrazione : Tutti i partecipanti ai lavori sono pregati di iscriversi tramite il 'form on line' che si trova sul portale: www.bquadro-congressi.it con contestuale pagamento via bonifico bancario.

Istruzioni on-line e procedura di iscrizione per nuovi utenti:

- compilando la tabella dei dati personali e la password si è registrati al sito Bquadro; una mail di conferma comprensiva di USERNAME e PASSWORD verrà generata in automatico dal sito e consentirà di passare al modulo successivo.

- inserendo USERNAME e PASSWORD nell'area riservata in blu, si accede alla sezione "calendario eventi".

Selezionando il mese, l'evento desiderato, quindi "Iscrizione on line" in automatico verranno riproposti i dati personali. Si prega di confermarli selezionando invio. Una mail di effettuata pre-ISCRIZIONE all'evento verrà generata in automatico dal portale.

Modalità di pagamento:

Per confermare l'iscrizione al congresso è obbligatorio inviare una copia del bonifico bancario per la quota di iscrizione a segreteria@bquadro-congressi.it o al numero di fax +39 0382 27697.

LE SPESE DI INVIO DELLA DOCUMENTAZIONE SONO A CARICO DEL PARTECIPANTE.

Il bonifico deve essere intestato a:

Bquadro Congressi S.r.l.

Via S. Giovanni in Borgo, 4 - 27100 Pavia

Banca: **INTESA SAN PAOLO** - FILIALE PAVIA 2 corso Garibaldi 52

IBAN IT39E0306911304100000003103

Codice BIC Swift: BCITITMM

nella causale indicare: nome, cognome e la dicitura "Iscrizione 20_PPR12".

Iscrizioni ricevute senza i dettagli del pagamento non saranno prese in considerazione.

Non è possibile registrarsi via telefono. Il modulo di registrazione e la copia del bonifico devono essere inviati alla segreteria organizzativa almeno 7 giorni prima dell'evento. La registrazione sarà considerata valida al ricevimento dei suddetti documenti. Ogni partecipante verrà informato della disponibilità della fattura/ricevuta via e-mail. La fattura/ricevuta sarà scaricabile dal sito www.bquadro-congressi.it

Non sono previsti rimborsi delle quote di iscrizione.

Accreditamento ECM

Sulla base del regolamento applicativo approvato dalla CNFC, il Provider Bquadro Congressi pre-assegna alla presente attività ECM (1777-290128) n. **7 crediti formativi** ECM per le seguenti n. **50** figure professionali:

Biologo, Tecnico Sanitario Laboratorio Biomedico e Medico chirurgo con specializzazione in:

- Anatomia Patologica
- Ginecologia e Ostetricia

Obiettivi formativi di sistema n. **1**

Applicazione nella pratica quotidiana dei principi e delle procedure dell'evidence based practice (EBM-EBN-EBP)

Segreteria Scientifica

Dr.ssa Tiziana Salviato

Mail: salviato.tiziana@aou.mo.it



Segreteria Organizzativa

Bquadro Congressi Srl

Via San Giovanni in Borgo, 4 - 27100 Pavia

ph: +39 0382 302859 - fax: +39 0382 27697

Mail: segreteria@bquadro-congressi.it

sito web: www.bquadro-congressi.it